

JBC

www.jbctools.com

取扱説明書



ESHT

ホットエアー用付属品収納台

本取扱説明書は下記製品に対応しています。

ESHT-A

同梱物リスト

以下の品目が同梱されます。



ホットエアー用付属品収納台1 個

取扱説明書 (本書)1 個
Ref. 0029276

ESHT用アクセサリセット 1 個
Ref. 0027797には以下が含まれます。

プロテクター

- Ref. P2220 1 個
- P2230 1 個
- P2235 1 個
- P4000 1 個
- P4010 1 個



三脚

- Ref. T2050 1 個
- T2250 1 個



吸引チューブ

- Ref. 0932330 1 個



エクストラクター

- Ref. E2184 1 個
- E2064 1 個
- E2052 1 個



吸引カップセット

- Ref. 0930110 1 個
- include:



- カップ Ref. 0934050 - Ø 10 (x3)
- カップ Ref. 0934070 - Ø 4,7 (x3)

機能と接続

JTSEコントロールユニット 別売り



吸引ポンプ起動スイッチ

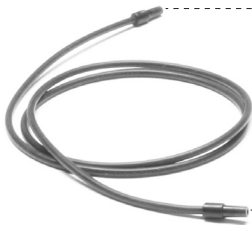

吸引チューブ
Ref. 0932330
三脚とエクストラクター用



エクストラクター
Ref. 2頁参照

操作

1. 設置

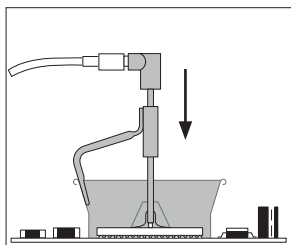

エクストラクターに適切な吸引カップを取り付け、吸引ボタンを押します。

2. 加熱

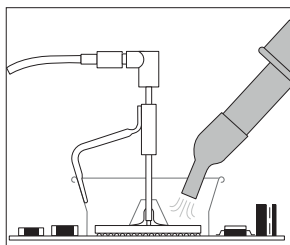

部品を加熱します。

3. 取り外し

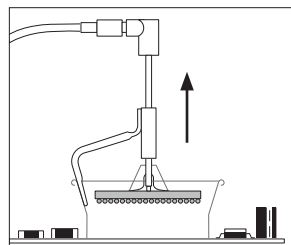

はんだが溶けると、部品が自動的に持ち上がります。

プロテクターとエクストラクター

小型部品用 (下図1と2)

プロテクターおよび三脚の併用を推奨します。

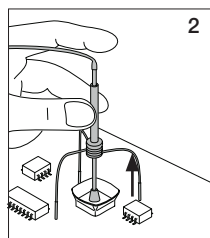
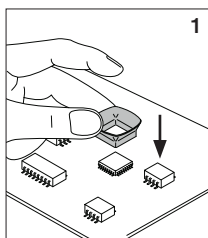

大型部品用 (下図3と4)

手動によるエクストラクターの使用を推奨します。

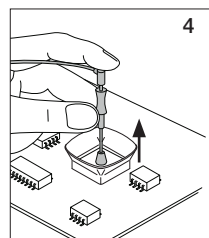
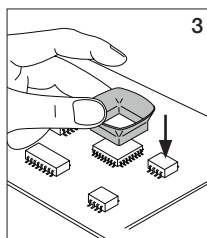

アクセサリ

プロテクター

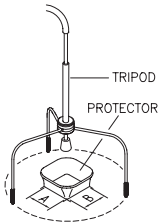

No.*	Ref.	AxB (mm)	AxB (in)	No.*	Ref.	AxB (mm)	AxB (in)
	P3353	4,3 x 3	0.16 x 0.12		P1249	12 x 23	0.47 x 0.9
	P3786	5,2 x 5,2	0.20 x 0.20	44	P4000	12,5 x 12,5	0.49 x 0.49
	P3352	5,2 x 7,5	0.20 x 0.29		P3354	13,2 x 13,2	0.52 x 0.52
	P3355	5,2 x 9,5	0.20 x 0.37		P4025	13,5 x 21,5	0.53 x 0.85
	P3356	6,2 x 4,2	0.24 x 0.16	48	P2230	15 x 15	0.59 x 0.59
	P3785	7,2 x 7,2	0.28 x 0.28	60	P4010	17 x 17	0.67 x 0.67
	P3784	8,2 x 8,2	0.32 x 0.32		P4005	18 x 29	0.71 x 1.14
	P4035	9 x 13	0.35 x 0.51		P4030	18,5 x 18,5	0.73 x 0.73
	P4040	9,5 x 19	0.7 x 0.74		P1068	18,5 x 24	0.73 x 0.94
	P4080	9,5 x 21	9.5 x 0.83		P2685	28,5 x 28,5	1.12 x 1.12
32	P2220	10 x 10	0.39 x 0.39		P4085	31,5 x 31,5	1.24 x 1.24
	P4045	10,5 x 21	0.14 x 0.82		P2672	33 x 46	1.30 x 1.18
	P4090	11 x 16	0.43 x 0.63		P4002	50 x 50	1.97 x 1.97
24	P2235	12 x 17	0.47 x 0.67		P3357	52,5 x 14	2.06 x 0.55

エクストラクター

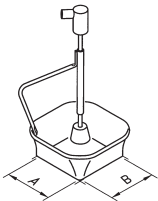

No.*	Ref.	AxB (mm)	AxB (in)	No.*	Ref.	AxB (mm)	AxB (in)
52	E2052	20 X 20	0.79 x 0.79		E4015	31,5 X 31,5	1.24 x 1.24
64	E2064	20 X 26	0.79 x 1.02		E2084	33 X 33	1.30 x 1.30
80	E2184	24 X 24	0.94 x 0.94		E2100	38 X 38	1.50 x 1.50
	E2068	27 X 27	1.06 x 1.06		E2124	45 X 45	1.77 x 1.77
	E4020	28,5 X 28,5	1.12 x 1.12				

三脚

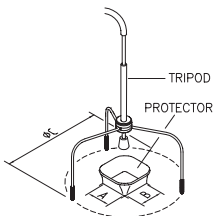

Ref.	φC (mm)	φC (in)
T2050	39	1.53
T2250	85	3.35



マニュアルエクストラクター

Ref.	φD (mm)	φD (in)
E2190	7	0.27

* エクストラクタースタンドの位置

安全に関する注意事項



感電、けが、火災、爆発事故を避けるため、必ず本安全ガイドラインに従ってください。

- PCBリワーク以外の目的で、本機を使用しないでください。不適切な使用により、火事が発生する恐れがあります。
- 電源を切った後も、接触可能な表面の温度が高いままであることがあります。取り扱いには十分注意してください。
- はんだ付を行う際に発生する煙に気をつけてください。
- 作業場を清潔にし、整理整頓してください。作業する際は、適切な保護メガネや防護手袋を着用し、けがをしないようにしてください。
- 廃棄する液体スズの取扱いには十分気を付けてください。やけどをする恐れがあります。
- 本機器は、8歳以上の子供や、身体的、感覚的、精神的能力の低い状態の人、経験のない人でも、機器の使用に関する適切な監督や指示を受け、それに伴う危険性を理解していれば使用することができます。子供がこの製品で遊ばないよう注意してください。
- 監督下のない子供がメンテナンスを行わないでください。

仕様

ESHT

ホットエアー用付属品収納台

Ref. ESHT-A

- 合計正味重量: 1,09 kg
- 梱包寸法: 320 x 140 x 120 mm
(L x W x H)

CE規格準拠

ESD対応

JBC

保証

JBCの2年保証は、本製品のすべての製造上の欠陥を対象としており、欠陥部品の交換とその工数も含まれます。ただし、製品や部品の摩耗、消耗や誤用は保証対象外です。

保証を有効にするためには、本製品をご購入いただいた販売店にお客様にて送料ご負担のうえ、ご返送いただく必要があります。



本製品を廃棄箱に捨てないでください。

欧州指令2012/19/EUに基づき、寿命が尽きた電子機器は回収し、認定されたリサイクル施設に返却する必要があります。



www.jbctools.com